



Società Italiana di
Radiologia Medica
e Interventistica

cardello **2026**

10 APRILE 2026

Il fegato metastatico trattato

Sezioni di Studio: **Mezzi di Contrasto, Diagnostica per Immagini in Oncologia**
Responsabili Scientifici: **Silvia Magnaldi, Mirko D'Onofrio**

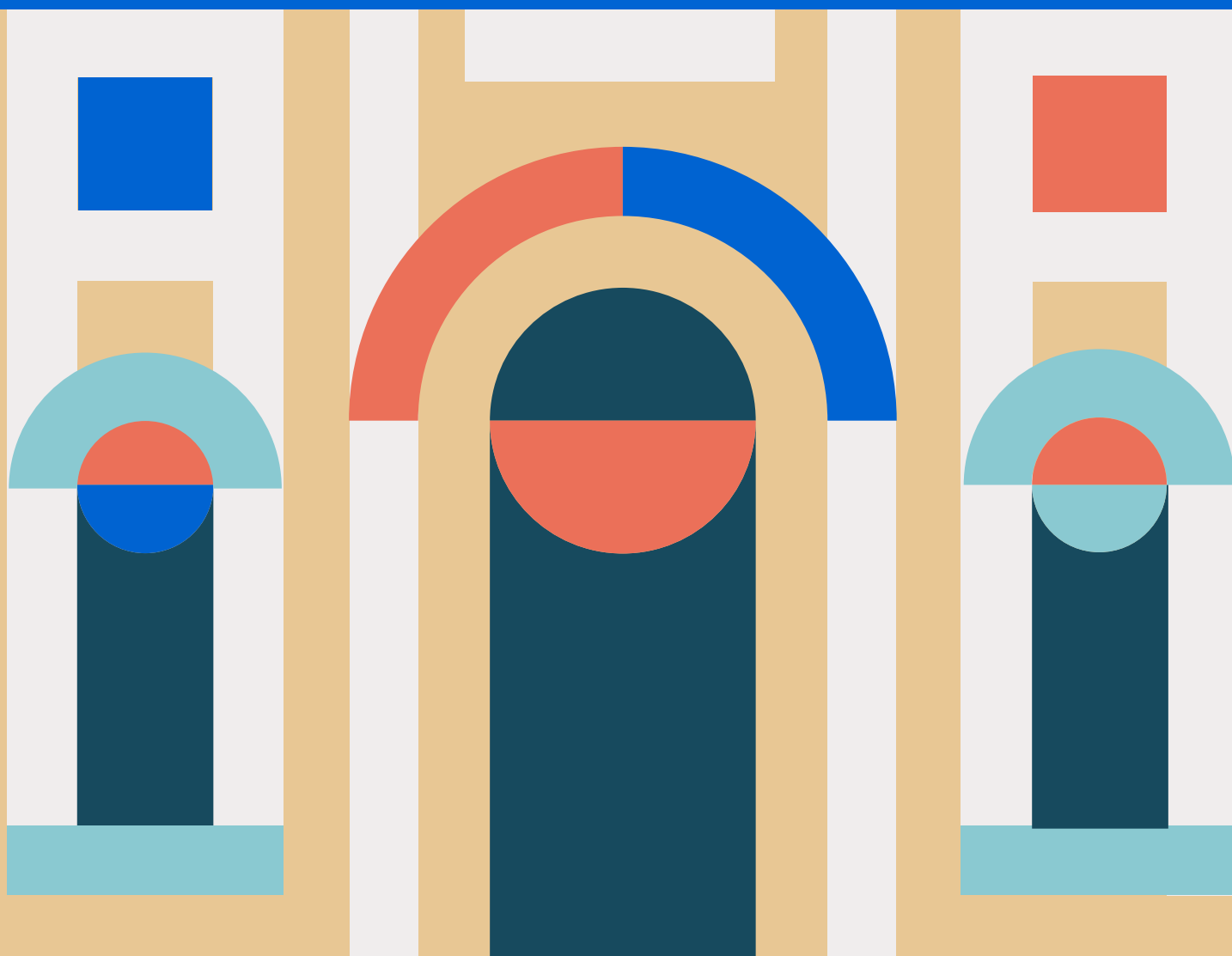



09:45

Registrazione partecipanti

10:00 - 10:10

Introduzione

Silvia Magnaldi, Mirko D'Onofrio

10:10 - 10:30

Inquadramento clinico e farmacologico

Nicolò Cardobi

10:30 - 10:45

Tipi di risposta, aspetti in ecografia, referto strutturato ed indicazioni per l'ulteriore iter diagnostico

Tommaso Bartolotta

10:45 - 11:30

Casistica ragionata ecografica

Tommaso Bartolotta

11:30 - 11:45

Tipi di risposta, aspetti in TC e referto strutturato

Riccardo De Robertis

11:45 - 12:30

Casistica ragionata TC

Riccardo De Robertis

12:30 - 12:45

Tipi di risposta, aspetti in RM e referto strutturato

Luigi Grazioli

12:45 - 13:30

Casistica ragionata RM

Luigi Grazioli

13:30 - 14:30 *Pausa Pranzo*

14:30 - 14:45

Il fegato operato: dal normale al patologico

Vincenza Granata

14:45 - 15:30

Il fegato operato: casistica ragionata

Vincenza Granata

15:30 - 15:45

Il fegato trattato dal Radiologo Interventista: dal normale al patologico

Cristina Mosconi

15:45 - 16:30

Il fegato trattato dal Radiologo Interventista: casistica ragionata

Cristina Mosconi

16:30 - 16:55

Discussione e confronto con l'uditorio

16:55 - 17:00

Conclusioni

Silvia Magnaldi, Mirko D'Ono



Faculty

Silvia Magnaldi – Trieste

Mirko D'Onofrio – Verona

Nicolò Cardobi – Verona

Tommaso Bartolotta – Palermo

Riccardo De Robertis Lombardi – Verona

Luigi Grazioli – Brescia

Vincenza Granata – Napoli

Cristina Mosconi – Bologna

Informazioni ECM

ID ECM 16- 474223 – Crediti Assegnati: 6,3

Obiettivo formativo:

Obiettivo formativo: 2 – Linee guida – protocolli – procedure

Destinatari della manifestazione:

Medico Chirurgo (Disciplina: Radiodiagnostica, Radioterapia, Medicina Nucleare)

Il Quiz ECM e la scheda di valutazione saranno on line sul sito www.sirm.org – Area Soci per 72 ore dalla chiusura del Convegno. L'attestato di partecipazione sarà disponibile in Area Soci sezione Attestati.

Iscrizione

L'iscrizione è obbligatoria per tutti i partecipanti e dà diritto a: partecipare ai lavori scientifici, attestato di partecipazione, Light Lunch, kit congressuale.

Quote di iscrizione

SOCI SIRM iscritti alla Sezioni di : Mezzi di Contrasto, Diagnostica per Immagini in Oncologia

€ 70,00 inclusa Iva 22%

SOCI SIRM € 100,00 inclusa Iva 22%

NON SOCI € 250,00 inclusa Iva 22%

Segreteria scientifica

SIRM

Via della Signora 2 – 20122 Milano

segreteria@sirm.org

+39 02 7600 6094

Segreteria organizzativa

SIRM SRL

Via della Signora 2 – 20122 Milano

segreteria.sirmsrl@sirm.org

cel +39 338 309 5030

Modalità di iscrizione

Per i Soci SIRM:

online sul sito sirm.org,

Area Soci/Iscrizione ai Corsi/Corsi Istituzionali/Eventi in presenza.

Per i non Soci SIRM:

online sul sito sirm.org Formazione/Corsi Istituzionali/Eventi in presenza

Eventuali cancellazioni dovranno pervenire alla SIRM entro e non oltre il 20 marzo 2026. La quota versata sarà restituita con la detrazione del 50%. Gli annullamenti effettuati dopo tale data non avranno diritto ad alcun rimborso.