

CON IL CONTRIBUTO NON CONDIZIONANTE DI

Ospedale S.M. della Misericordia  
S.C. Diagnostica per Immagini – Perugia  
Azienda Ospedaliera S. Maria  
S.C. Radiologia Diagnostica e Interventistica – Terni

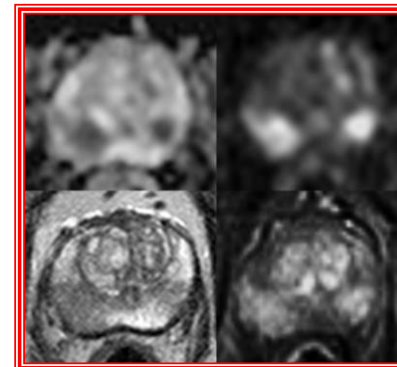

**IL CORSO SARA' REALIZZATO IN  
MODALITA' RESIDENZIALE  
NEL CASO IN CUI CI FOSSE UNA RIPRESA  
DEL COVID 19 IL CORSO SARA'  
REALIZZATO NELLA MODALITA'  
INDICATA DAL MINISTERO DELLA  
SALUTE**

**CORSO TEORICO-PRATICO IN  
RISONANZA MAGNETICA DELLA PROSTATA:  
TECNICA, REFERTAZIONE E FUSION BIOPSY  
PERUGIA 16 OTTOBRE 2020  
TERNI 30 OTTOBRE 2020**

**Presidenti del corso:  
Prof. Michele Scialpi, Dott. Giovanni Passalacqua  
Docenti: A. D'Andrea, A. Di Blasi, F. Mancini, R. Torre**

**CON IL PATROCINIO DI S.I.R.M.**

## PROGRAMMA

### VENERDI' 16 OTTOBRE 2020

Sede: Ospedale S. Maria della Misericordia. S.C. Diagnostica per Immagini - Perugia

Docenti: M. Scialpi – A. D'Andrea – A. Di Blasi - F. Manciola

#### I SESSIONE

**10.00 – 13.00** Introduzione al corso.

**Test iniziale di verifica: refertazione di un esame RM della prostata.** Stato attuale della diagnosi e RM del carcinoma della prostata. Analisi del PI-RADS V2.1: sequenze, apparecchiature, parametri tecnici, MdC e semantica. Discussione interattiva

Pausa

#### II SESSIONE

**14.00 – 19.00** Criticità del PIRADS V2.1 e “*problem solving*”. RM biparametrica e PIRADS semplificato. Tecnica, interpretazione del segnale, semantica e pitfalls. detection e nel management di lesioni sospette. Sorveglianza attiva e management delle biopsie negative. Referto strutturato e discussione di casi clinici.

**Test finale di verifica – apprendimento : refertazione di un esame RM della prostata**

## PROGRAMMA

### VENERDI' 30 OTTOBRE 2020

Sede: Azienda Ospedaliera S. Maria - S.C. Radiologia Diagnostica e Interventistica – Terni

Docenti: A. Di Blasi - R. Torre – G. Passalacqua - M. Scialpi

#### I SESSIONE

**10.00 – 13.00** Biopsia della prostata: stato dell'arte.

Tecniche biottiche a confronto

Tecnica fusion TRUS/RM

Pausa

#### II SESSIONE

**14.00 – 18.00** Fusion biopsy transperineale TRUS/RM: modalità di fusione delle immagini e tecnica biottica. Dimostrazione e discussione di casi clinici

**18.00-19.00 Test di valutazione finale** e chiusura dei lavori

ISCRIZIONE CORSO – MINIMO 4 E MASSIMO 8 PARTECIPANTI

€ 1.000 + IVA SOCI SIRM

€ 1.300 + IVA NON SOCI

SPECIALIZZANDI GRATUITO

SEGRETERIA ORGANIZZATIVA E PROVIDER ECM



ETRUSCA CONVENTIONS snc

Via Bonciario 6/d – 8/a 06123 PERUGIA

Tel./fax 075-8089485

[www.etruscaconventions.com](http://www.etruscaconventions.com)

e-mail: [info@etruscaconventions.com](mailto:info@etruscaconventions.com)